

1. KORAK

Na Internet adresi www.mirovinsko.hr na početnoj stranici u lijevom stupcu nalazi se rubrika «Upit na evidencije».



2. KORAK

Klikom na navedenu rubriku otvarate zaštićeni dio stranica Zavoda za koje će Vam biti potrebno korisničko ime i lozinka (koje možete, uz zahtjev, zatražiti na šalterima Zavoda).

Na ovoj stranici nalazi se kratka informacija i link na «Objašnjenja» i «Pomoć».

Ako imate korisničko ime i lozinku, nakon što ste ih upisali, kliknite na «Ulaz».

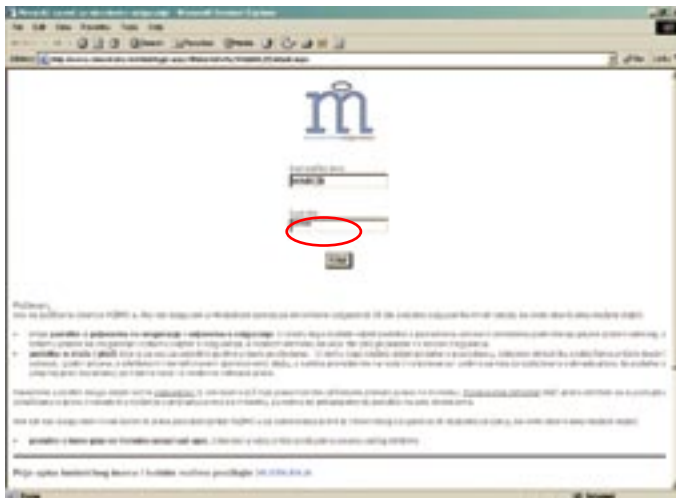

3. KORAK

U rubrici «Objašnjenja» nalaze se korisne informacije vezane uz dodjeljivanje korisničkog imena i lozinke i druge informacije zanimljive za korisnike.



4. KORAK

Nakon što ste upisali korisničko ime i lozinku i kliknuli na «Ulaz» možete otvoriti samo stranicu s Vašim podacima koji se nalaze u evidencijama Zavoda. U gornjem desnom uglu nalazi se izbornik s rubrikama, preko kojih se može otvoriti željena stranica s evidencijama Zavoda.



5. KORAK

Kada prvi put otvarate rubriku «Upiti na evidencije», od Vas će biti zatraženo da obavezno promijenite lozinku, tako da bude poznata samo Vama. Novu lozinku je zbog sigurnosti potrebno napisati dva puta, kao što je navedeno, te kliknuti «Promijeni».

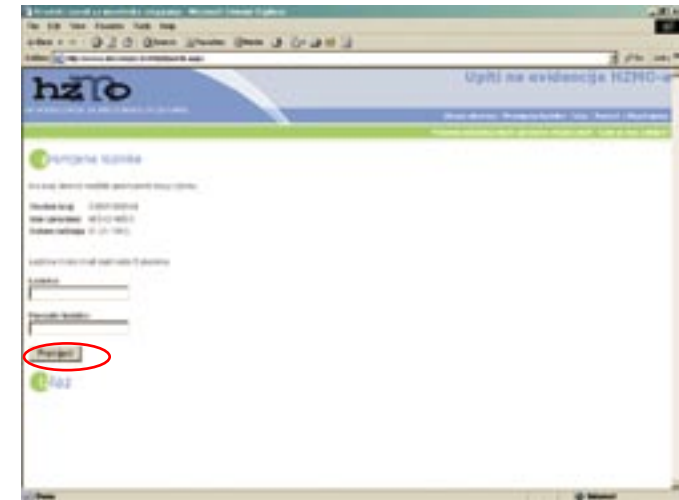

6. KORAK

U rubrici «Prijavno-odjavni podaci i podaci o stažu i plaći» u Tablici I. možete pogledati podatke vezane uz prijavu i odjavu na mirovinsko osiguranje, koje prijavljuje i odjavljuje poslodavac.

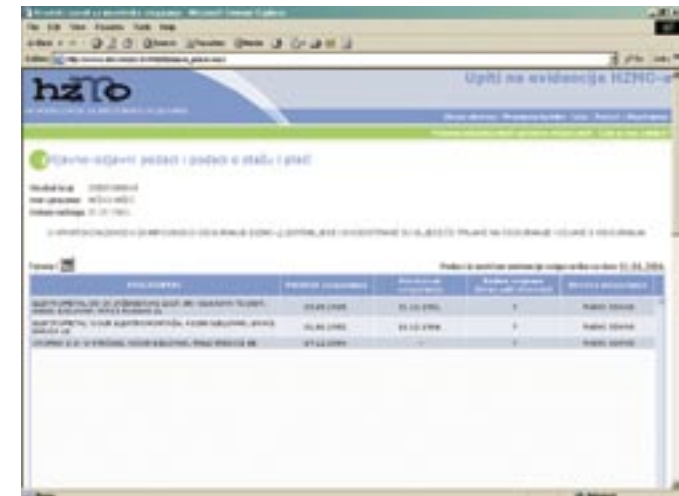

7. KORAK

Na istoj stranici nalazi se i Tablica II. u kojoj su podaci vezani uz staž i plaću. Podaci su poredani kronološki. U slučaju nejasnoća pri čitanju tablica, pročitajte «Napomene» koje se nalaze na dnu stranice.

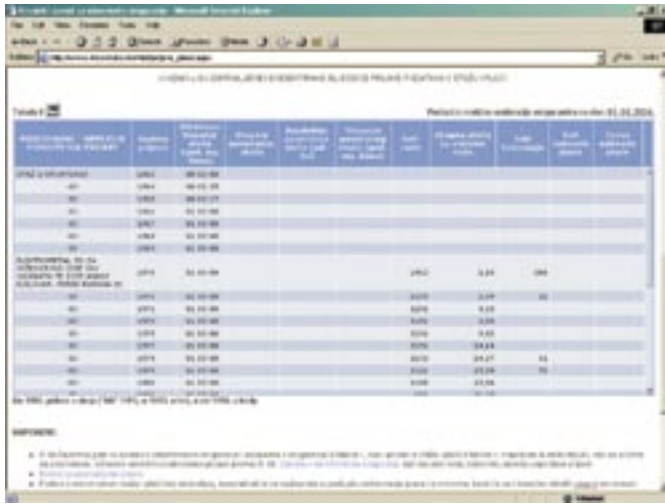

Redni broj	Ukupni iznos	Ukupni broj dana	Ukupni iznos po danu	Ukupni iznos po mjesecu	Ukupni iznos po godini
1	10000	10	1000	10000	10000
2	20000	20	1000	20000	20000
3	30000	30	1000	30000	30000
4	40000	40	1000	40000	40000
5	50000	50	1000	50000	50000
6	60000	60	1000	60000	60000
7	70000	70	1000	70000	70000
8	80000	80	1000	80000	80000
9	90000	90	1000	90000	90000
10	100000	100	1000	100000	100000

8. KORAK

U rubrici «Gdje je moj zahtjev» možete pogledati u kojoj je fazi rješavanja Vaš zahtjev, koji ste uputili Zavodu, bilo u područnoj službi ili ispostavi Zavoda.



Redni broj	Ukupni iznos	Ukupni broj dana	Ukupni iznos po danu	Ukupni iznos po mjesecu	Ukupni iznos po godini
1	10000	10	1000	10000	10000
2	20000	20	1000	20000	20000
3	30000	30	1000	30000	30000
4	40000	40	1000	40000	40000
5	50000	50	1000	50000	50000
6	60000	60	1000	60000	60000
7	70000	70	1000	70000	70000
8	80000	80	1000	80000	80000
9	90000	90	1000	90000	90000
10	100000	100	1000	100000	100000

9. KORAK

Nakon što ste završili pregledavanje zaštićenih stranica i pravilno ih zatvorili klikom na «Izlaz» (zaglavljuje ili dno stranice), onemogućili ste dalji eventualni neovlašteni pristup evidencijama.



www.mirovinsko.hr

KORAK PO KORAK KROZ

UPITE NA EVIDENCIJE

HRVATSKOG ZAVODA ZA
MIROVINSKO OSIGURANJE

HRVATSKI ZAVOD ZA MIROVINSKO OSIGURANJE
Središnja služba
A. Mihanovića 3, ZAGREB
www.mirovinsko.hr

Otvoreni telefon 0800-63 63 63
(radnim danom od 12 do 14 sati)

Govorni automat 060-103 103
(cijena poziva 1,13 kn/min)
Call centar 01/4891-666
(radnim danom od 8 do 16 sati)